

Registre a su bebé antes de que cumpla las 8 semanas!

**¡ES REALMENTE
IMPORTANTE!**

**El hospital no lo
hace por usted**



Se hace en línea y es ¡GRATUITO!

Diríjase a www.bdm.nsw.gov.au/newborn antes de que su bebé cumpla las 8 semanas. Si tiene problemas, estamos aquí para ayudarle. Simplemente llame al (02) 9035 6485 entre 9.00am y 4.30pm, de lunes a viernes, o deje un mensaje fuera de estas horas.

Registre a su bebé... Esta parte es ¡¡gratuita!!



POR LO GENERAL TOMA
UNOS 20 MINUTOS

Es importante que registre a su bebé: ¡el hospital no lo hace por usted!

Si no registra a su bebé, podría no poder solicitar ciertos beneficios de Centrelink como la Licencia por Maternidad (Parental Leave). Además, si no se registra el nacimiento del niño, no podrá conseguirle un certificado de nacimiento. Esto significa que no podrá matricular al niño en la escuela o en deportes, conseguirle un pasaporte o, cuando sean mayores, una licencia de conducir, un trabajo, un Número Tributario (Tax File Number) o abrir una cuenta bancaria.



He aquí cómo registrar a su bebé *en línea*.



Prepare los documentos de identidad de ambos padres

Antes de entrar en línea, primero necesitará tener tres formas de identidad para cada uno de los padres. Necesita una de cada Categoría: 1, 2 y 3. Si no puede presentar documentos de las Categorías 1 y 2, igualmente debe presentar por lo menos tres formas de identidad. Por lo menos dos de éstas deben ser de la Categoría 3 y una puede ser de la Categoría 4.

Si no tiene estos documentos, contáctenos en el (02) 9035 6588 por ayuda.

DOCUMENTOS DE IDENTIFICACIÓN

CATEGORÍA 1

Si nació en Australia:

- Un certificado de nacimiento australiano

O antecedentes del estado inmigratorio:

- Certificado de ciudadanía
- Certificado de ciudadanía de Nueva Zelanda
- Certificado de nacimiento de Nueva Zelanda

CATEGORÍA 2

- Licencia de conducir australiana
- Pasaporte australiano
- Licencia de armas de fuego
- Pasaporte extranjero
- Tarjeta comprobante de edad

CATEGORÍA 3

- Tarjeta de Medicare
- Tarjeta de Centrelink o del Departamento de Asuntos de Veteranos
- Licencia como agente de seguridad/control de multitudes
- Tarjeta de identidad de una institución de educación terciaria

CATEGORÍA 4 • Cuenta de servicios reciente de servicios públicos con dirección residencial actual

Escanee o tome una foto de cada documento y guarde los archivos de imagen en una ubicación en su computadora o dispositivo móvil donde pueda encontrarlos fácilmente. También es práctico nombrar cada archivo para así poder identificar cuál es cuál. Los archivos pueden ser: JPEG, TIFF o PDF (tamaño máximo de archivo: 4MB cada uno). ¡Asegúrese de que sean claramente legibles!



¡Asegúrese de haber acordado el nombre del bebé!

Esto es importante porque si cambia de parecer más adelante, deberá pagar para cambiarlo.

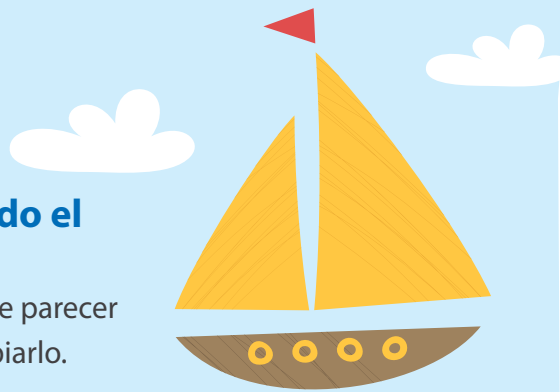

Diríjase a www.bdm.nsw.gov.au/newborn

y complete el formulario en línea, que funciona con la mayoría de los navegadores. Si no puede lograr que funcione con el suyo, pruebe otro como Google Chrome o Safari. Antes de comenzar, vea la lista en página 4 por lo que necesitará. Sabemos lo ocupado que usted puede estar, por lo que no tiene que completar el formulario de una vez: después de completada la primera hoja, puede volver al formulario más adelante. Simplemente use el número de referencia del email que le enviaremos, y cuando esté menos ocupado, puede continuar donde dejó.



Verifique que todo esté correcto

También deberá pedir al otro padre o madre verificar que sus detalles estén correctos (marcando la casilla correspondiente). Es importante que ambos padres verifiquen y certifiquen la información.

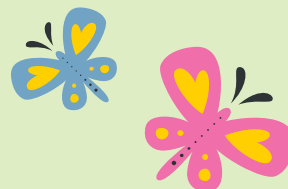

Pulse "submit" (enviar)

Una vez que haya terminado con la parte de registración, si lo desea puede elegir solicitar un certificado de nacimiento al mismo tiempo (vea la página de atrás).



Preguntas frecuentes

¿QUÉ OCURRE SI NO TENGO ACCESO A INTERNET?

Simplemente llame al (02) 9035 6588 de 10am a 2pm, de lunes a viernes, y le enviaremos un formulario en papel.

¿QUÉ OCURRE SI OLVIDO REGISTRARLO ANTES DE LAS 8 SEMANAS?

Puede aún registrarlo en línea, pero podrían requerirle información adicional.

¿QUÉ OCURRE SI NECESITO AYUDA EN ESPAÑOL?

Este folleto está disponible en diferentes idiomas en www.bdm.nsw.gov.au/newborn. Si necesita ayuda en español, llame al Servicio de Traducción e Interpretación al 131 450 y pida que le comuniquen con el 13 77 88 para registrar el nacimiento de su bebé.

Si lo desea, puede además **solicitar un certificado de nacimiento!**

(CORRESPONDE UN PAGO)

¿CÓMO ENCARGO UN CERTIFICADO DE NACIMIENTO?

Todo ocurre durante el mismo proceso en línea. Una vez registrado su bebé, puede también elegir encargar un certificado de nacimiento o, si lo desea, hacerlo más adelante.

¿POR QUÉ ENCARGAR AL MISMO TIEMPO UN CERTIFICADO DE NACIMIENTO?

Hacerlo ahora le ahorrará tiempo más adelante.

¿QUÉ TIPOS DE CERTIFICADOS DE NACIMIENTO HAY?

El **certificado de nacimiento estándar** (se muestra a la derecha) cuesta \$56* incluyendo franqueo y envío. Es el documento oficial que prueba la identidad del niño.

Certificados conmemorativos (ver abajo): ¿Por qué no celebrar también el nacimiento de su hermoso bebé con alguno de nuestros certificados de nacimiento conmemorativos?

Éstos cuestan \$25* adicionales, y tienen el tamaño perfecto para enmarcarlos (279mm x 355mm).

Cuando esté en línea, puede elegir el certificado conmemorativo preferido de una serie de diseños. Solamente tenga en cuenta que los certificados conmemorativos no tienen las mismas características de seguridad que la versión estándar, y podrían no ser aceptados como prueba de identidad por algunas organizaciones. Los conmemorativos se envían por separado del certificado estándar.

* Precio correcto al momento de la impresión y sujeto a cambio sin previo aviso.



Certificados de nacimiento conmemorativos australianos clásicos

La línea de clásicos australianos homenajea a los personajes infantiles australianos más emblemáticos de los libros y la televisión, incluyendo May Gibbs, Play School, Blinky Bill y muchos más.



¡Nacido para ser fanático de la liga! Certificados de nacimiento conmemorativos con tema de la NRL



El Registro se enorgullece en ofrecer una nueva línea especial de certificados de nacimiento conmemorativos con tema de la NRL. Los diseños de todos los 16 clubes están ahora disponibles a los aficionados nacidos en NSW.



LISTA DE VERIFICACIÓN DE LO QUE NECESITARÁ

- ☐ Dirección de email de la persona que registra al bebé
- ☐ Datos de contacto de ambos padres
- ☐ Nombre completo del bebé
- ☐ Fecha, hora y lugar de nacimiento del bebé
- ☐ Peso del bebé al nacer en gramos
- ☐ Nombres completos y lugares de nacimiento de ambos padres
- ☐ Para ambos padres, el apellido de la madre al momento de su propio nacimiento
- ☐ Ocupación de ambos padres
- ☐ La dirección de ambos padres durante la mayor parte del embarazo
- ☐ Escán o foto claramente legible de tres documentos de identidad para ambos padres (ver 1º paso en la página 2)
- ☐ Si los padres están legalmente casados, fecha y lugar del matrimonio
- ☐ Si hubiera otros niños de una relación diferente, detalle de dichos niños (nombres completos, fecha y lugar de nacimiento)
- ☐ Nombre, dirección y datos de contacto de los dos informantes (uno de los cuales debe ser el solicitante)
- ☐ Tarjeta de crédito o débito si desea solicitar un certificado de nacimiento



NSW Registry of Births Deaths & Marriages
NSW Department of Justice

GPO Box 30, Sydney NSW 2001
Teléfono: 13 77 88 (Service NSW) de 7am a 7pm, de lunes a viernes